1 PIANTA COPERTURA ESTRADOSSO (+15.55m) | RIF. LIVELLO ARC 0.00m - PENSILINA AIRSIDE

1 : 100

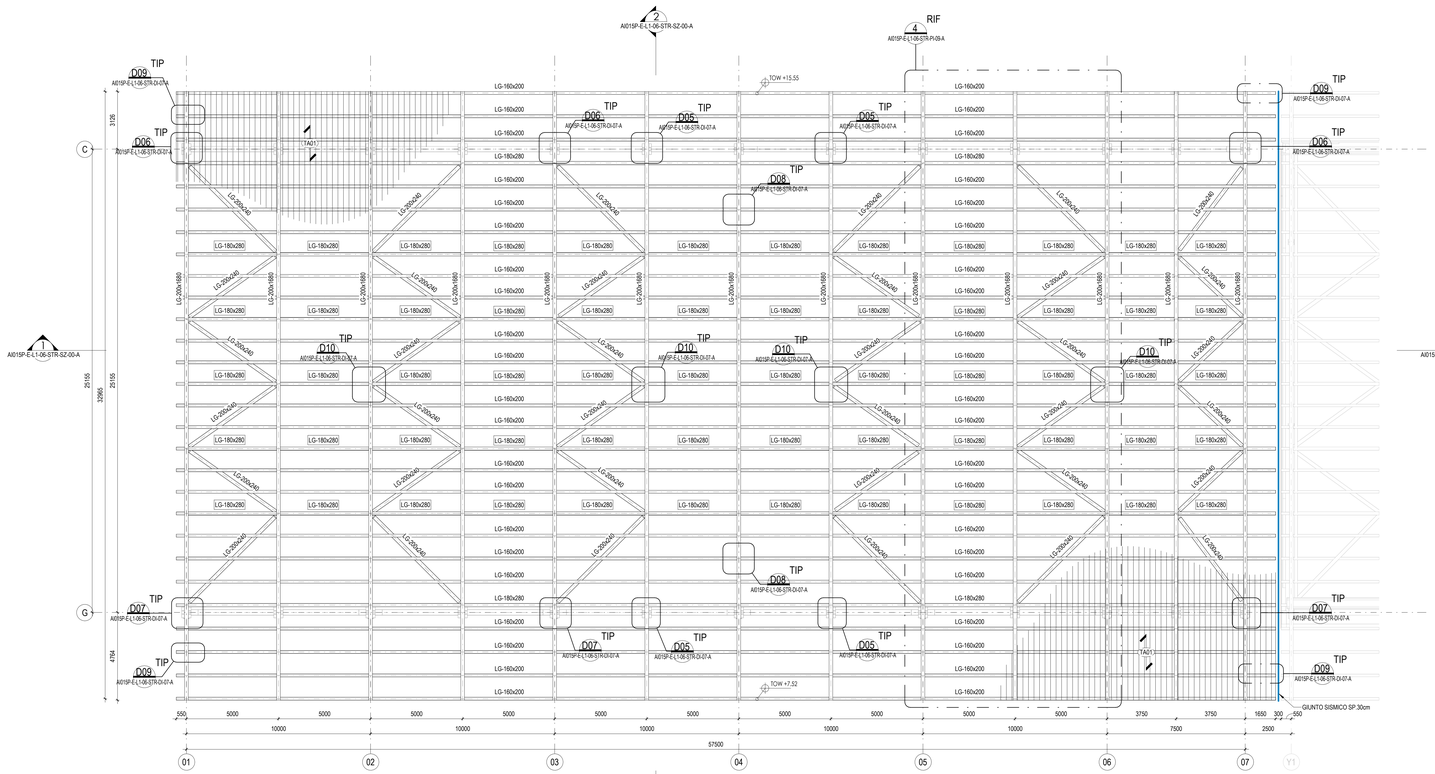

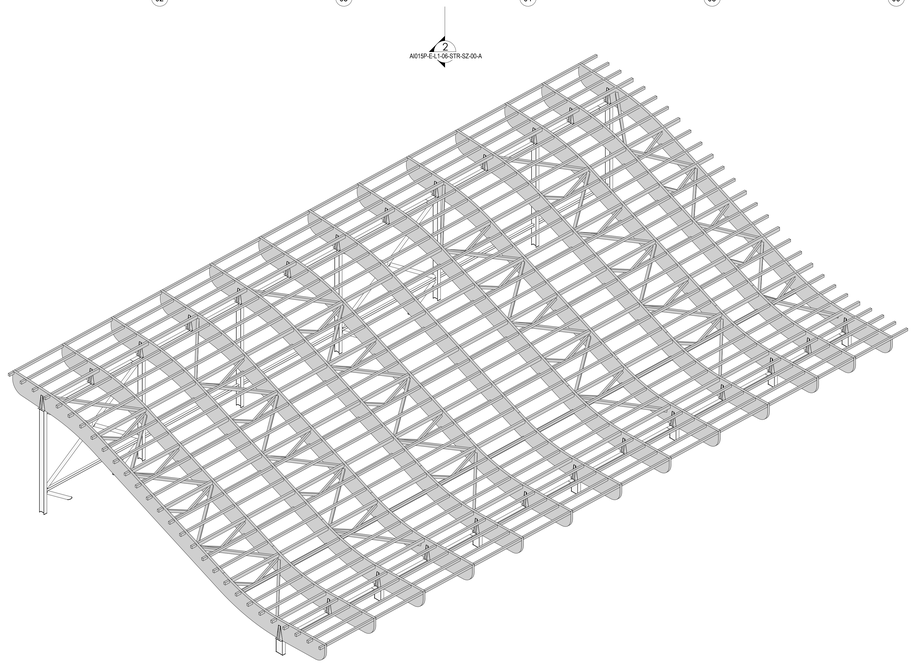

4 DETTAGLIO

A0I15P-E-L1-06-STR-PI-09-A 1 : 50

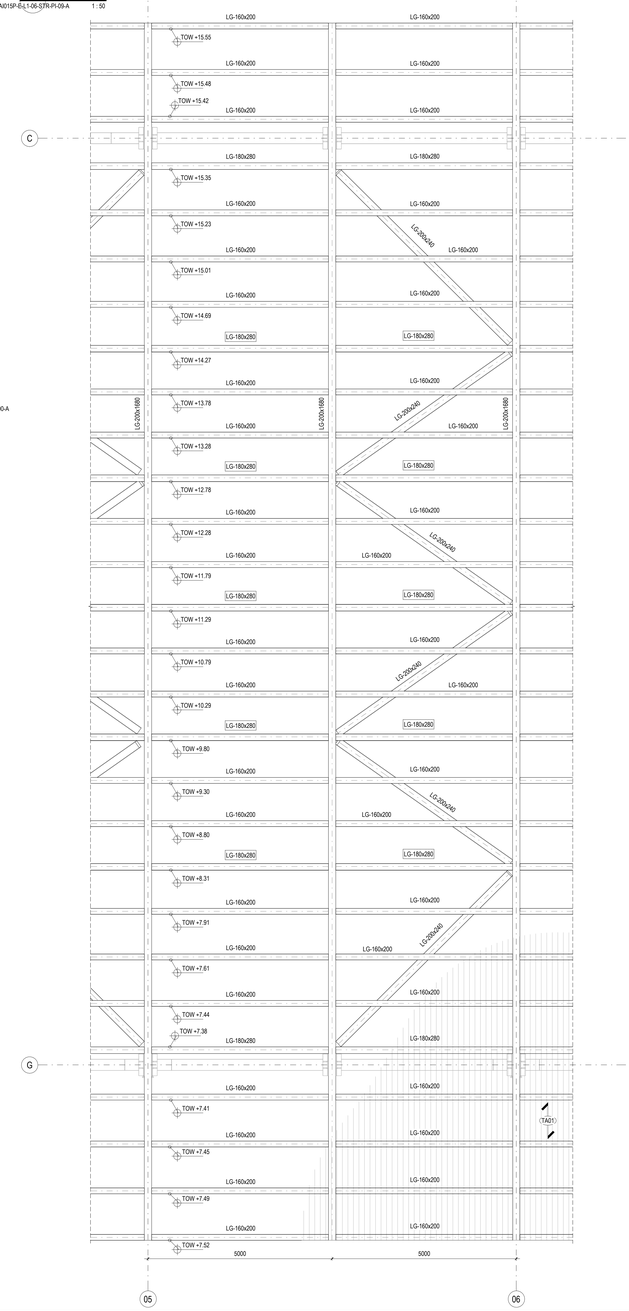

KEYPLAN

TABELLA PROFILI TELAIO

PROFILO
CHS273x8
HEA200
HEA400
LG-160x200
LG-180x280
LG-200x240
LG-200x1680

LEGENDA SOLAIO

TAO1 — TAVOLATO IN LEGNO SPESSORE 25mm

LEGENDA GIUNTI SISMICI

- GIUNTO SISMICO SP. 15cm
- GIUNTO SISMICO SP. 30cm
- GIUNTO SISMICO SP. 50cm
- GIUNTO SISMICO SP. 25cm
- GIUNTO SISMICO SP. 40cm

NOTE

- LE ETICHETTE CON RIQUADRO DEL TIPO LG-XXX INDICANO CHE LA TRAVE VIENE RIPETUTA AD INTRADOSSO ED ESTRADOSSO DELLE TRAVI PRINCIPALI LG-200x1680, FORMANDO UNA DOPPIA ORDITURA.
- LA CURVATURA DELLE TRAVI LIGNEE PRINCIPALI AD ONDA E QUOTA D'IMPOSTA DI QUESTE è DA VERIFICARSI IN FASE DI DIREZIONE LAVORI IN ACCORDO CON AS-BUILT DELL'EDIFICIO AVANCORPO ESISTENTE.
- LA SEZIONE DEGLI ARCARECCI DI COPERTURA DOVRà ESSERE SMUSSATA SECONDO LA CURVATURA DELLA TRAVE PRINCIPALE AD ONDA.
- TUTTE LE QUOTE DEL PROGETTO SONO ESPRESSE IN MILLIMETRI (CHE NON DIVERSAMENTE INDICATO).
- LA QUOTA 0.00 è DA RIFERIRSI ALLO 0.00 ARCHITETTEONICO ED è COINCIDENTE ALLA QUOTA + 9.00 s.l.m.m.
- PER LE NOTE GENERALI RIFERISI ALL'ELABORATO: A0I15P-E-LL-00-STR-DI-00-A.
- PER DETTAGLI CARPENTERIA METALLICA SI RIMANDA AGLI ELABORATI DI DETTAGLI CONNESSIONI.
- PER DETTAGLI ELEMENTI LIGNEI SI RIMANDA AGLI ELABORATI DI DETTAGLI CONNESSIONI.

CARATTERISTICHE MATERIALI - PENSILINA AIRSIDE (AMBITO 06)

PALI DI FONDAZIONE	- CALCESTRUZZO ARMATO IN OPERA - ACCIAIO PER C.A.	C32/40, XS1, SCC (copriferro nom. 80mm), d. inerte/ 16mm, B450C, 1.15 <= β_R < 1.35
PLINTI DI FONDAZIONE	- CALCESTRUZZO ARMATO IN OPERA - ACCIAIO PER C.A.	C32/40, XS1, S4 (copriferro nom. 55mm) B450C, 1.15 <= β_R < 1.35
TRAVI DI FONDAZIONE	- CALCESTRUZZO ARMATO IN OPERA - ACCIAIO PER C.A.	C32/40, XS1, S4 (copriferro nom. 55mm) B450C, 1.15 <= β_R < 1.35
ELEVAZIONI (COLONNE)	- ACCIAIO	S355 - UNI EN 10025-2 - EXC3 (tensione di rottura 510MPa; tensione di snervamento 355 MPa)
ELEVAZIONI (TRAVI)	- ACCIAIO - LEGNO LAMELLARE	S355 - UNI EN 10025-2 - EXC3 (tensione di rottura 510MPa; tensione di snervamento 355 MPa) GL28h - UNI EN 14080
ORIZZONTAMENTI (SOLAI)	- TAVOLATO	Perlinato strutturale C24 - ETA 20/1323 - UNI/EN 14081
SALDATURE E BULLONAUTURE	- ACCIAIO	Norma UNI EN ISO 4063:2011 Giunti di prima classe, testa a testa, a croce od a T, a completa penetrazione; giunti con cordoni d'angolo a completo ripristino delle sezioni resistenti unite. Bullons 8.8 EN 15048
PROTEZIONE STRUTTURE METALLICHE	- STRUTTURE PORTANTI CON REQUISITO R60 - STRUTTURE METALLICHE SECONDARIE	Ciclo di verniciatura per protezione alla corrosione e al fuoco come da indicazioni presenti nella tavola delle note generali (rif. A0I15P-E-LL-00-STR-DI-00-A). Zincatura a caldo spessore minimo 85 micron (UNI EN ISO 1461)
ALTRO	- BARRE FILETTATE TIRAFONDI	8.8 (EN 15048)

PIANTA CHIAVE

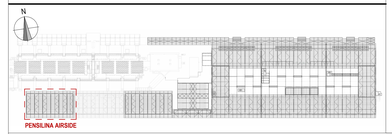

ENAC — Ente Nazionale per l'Aviazione Civile

AEROPORTO CIVILE DI LAMEZIA TERME (CZ)

SACAL

LOTTO L1 - Sviluppo aerostazione passeggeri
CUP: H84G22000030009
LOTTO L2 - Interventi per la security e la digitalizzazione
CUP: H86I22000390002
LOTTO L6 - Potenziamento delle reti di sottoservizi e impianti tecnologici
CUP: H84G22000060009

PROGETTO ESECUTIVO

LOTTO L1

PENSILINA AIRSIDE - AMBITO 06
PIANTA COPERTURE ESTRADOSSO - TAV.1

GRUPPO DI PROGETTAZIONE
Raggruppamento Temporaneo di Professionisti

Direttore Tecnico e Responsabile integrazione prestazioni specialistiche: ing. Filippo Buscia
Geologo: dott. Emanuele Fresia
Progettazione strutture: ing. Alessandro Cacciatori
Project Manager: ing. Emanuela Perina
CSP: arch. Elisabetti Forcer

Direttore Tecnico: ing. Giambattista Paretti
Progettazione Specialistica Impianti:
ing. Marco Bergami
P.I. Daniele Tragni
ing. Enrico Facchinetti

AERTEC
Direttore tecnico: ing. Aeronautico Carlos Berenguer López
Responsabile sistemi di trasporto:
ing. Pedro Tena Calderón

VALLE 3.0
Direttore tecnico: arch. Emanuela Valle
Progettazione architettonica:
arch. Maria Camilla Valle
arch. Leonardo Giovannozzi

incide
Direttore tecnico e progettazione strutturale:
ing. Gianluca Valterini
Coordinatore progettazione strutture
ing. Matteo Paginozzi

CODICE ELABORATO								REVISIONE			
Fase	Lotto	Ambito	Disciplina	Tipo	Numero	Rev	Scala	Id.	Data	Descrizione	
								-	15/MAG/2023	EMISSIONE	
E	L1	06	STR	PI	09	A	Come indicato				

NOME FILE: A0I15P-E-L1-06-STR-PI-09-A.dwg **REDAZIONE:** I. ZOCCARATO INCIDE

Visto del Committente: **Società Aeroportuale Calabrese S.p.A.**

INTERVENTO FACENTE PARTE DEL	IL RESPONSABILE DEL PROCEDIMENTO	IL POST HOLDER DI AREA:
Contratto Istituzionale di Sviluppo "CIS VOLARE"	ing. Ferdinando Saracco	OPERATIONAL SERVICES MANAGER: Emilio Pantilla PASSENGER EXPERIENCE MANAGER: Sabrina Milelli PH PROGETTAZIONE: Ferdinando Saracco

Approvazione **ENAC:**